

PROYECTO

Tayú

Justicia Ambiental,
Derechos Humanos y
Cambio Climático



Financiado por
la Unión Europea

MAPA DE CONFLICTOS SOCIOAMBIENTALES: EXPRESIÓN DE LA PARTICIPACIÓN EN LA PROBLEMÁTICA AMBIENTAL DE LA REGIÓN DE VALPARAÍSO

Flavia Liberona Céspedes
Directora Ejecutiva
Fundación Terram

Seminario de Inicio Proyecto Tayú

Valparaíso, 31 de marzo de 2023

Temario

1. Fundación TERRAM

2. Proyecto Tayú

3. Mapa de Conflictos Socioambientales en la Región de Valparaíso



FUNDACIÓN TERRAM

Organización de la sociedad civil (1997), cuyo trabajo es realizar un análisis crítico y generar propuestas de política pública en distintas temáticas ambientales.

Nuestros valores consideran que **los problemas ambientales son ante todo problemas públicos** cuya solución no será posible sin una **base democrática**, expresada en un debate amplio y participativo, observado desde una perspectiva de **justicia ambiental** y aceptación de que la **naturaleza** tiene límites que debemos aprender a respetar.

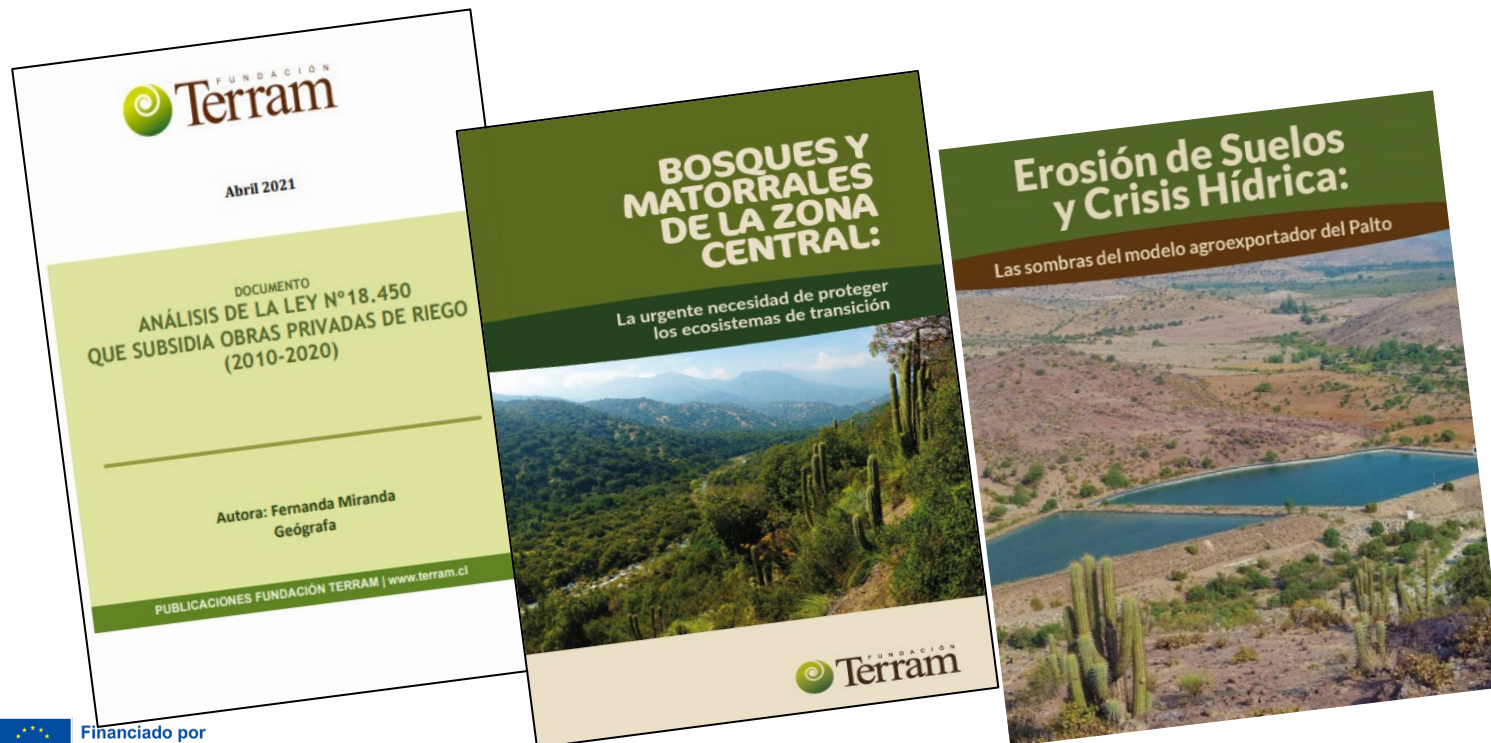

Proyecto Tayú: objetivos

Objetivo general

Elaborar participativamente con comunidades afectadas de la región de Valparaíso propuestas de políticas públicas y normativas que incorporen conceptos de Justicia Ambiental, Derechos Humanos y Cambio Climático, para subsanar deficiencias y brechas existentes actualmente relacionadas con problemas y conflictos socioambientales derivados de la contaminación industrial (Zonas de Sacrificio) y la destrucción y/o degradación de formaciones vegetacionales nativas y xerofíticas.

Objetivo específico

Identificar y relacionar los problemas y conflictos socioambientales con las brechas y deficiencias de políticas públicas y normativas actuales para generar nuevas propuestas validadas por comunidades afectadas que permitan disminuir la contaminación industrial (Zona de Sacrificio) y la destrucción y/o degradación de formaciones vegetacionales nativas y xerofíticas.



Proyecto Tayú: Fases (1)

FASE 1: Diagnóstico de problemas y conflictos socioambientales e identificación de deficiencias y brechas de política pública y normativas (marzo - octubre 2022)

- ✓ Informes en derecho sobre brechas y deficiencias en políticas públicas y normativas
- ✓ Informes de diagnóstico sobre impactos y conflictos ambientales
- ✓ Reuniones con distintos actores

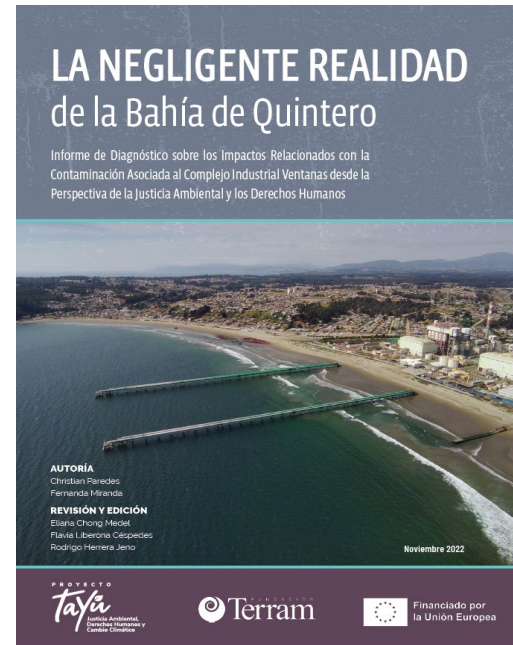

PROYECTO TAYÚ: FASES (2)

FASE 2: Articulación territorial con organizaciones locales afectadas por conflictos y problemas socioambientales (noviembre 2022 a agosto 2023, aprox.)

- ✓ Talleres en el territorio (identificación, priorización, propuestas y validación)
- ✓ Seminarios de apertura y cierre
- ✓ Seminarios en 2 regiones (modelo)
- ✓ Reuniones con distintos actores



PROYECTO TAYÚ: FASES (3)

FASE 3: Incidencia política para presentar las propuestas (marzo a junio 2024, aprox.)

- ✓ Informe final con propuesta
- ✓ Entrega oficial a las autoridades
- ✓ Reuniones con distintos actores



Proyecto Tayú: conceptos base



Justicia/Injusticia
ambiental



Derechos
humanos



Cambio climático



Proyecto Tayú: área de Influencia

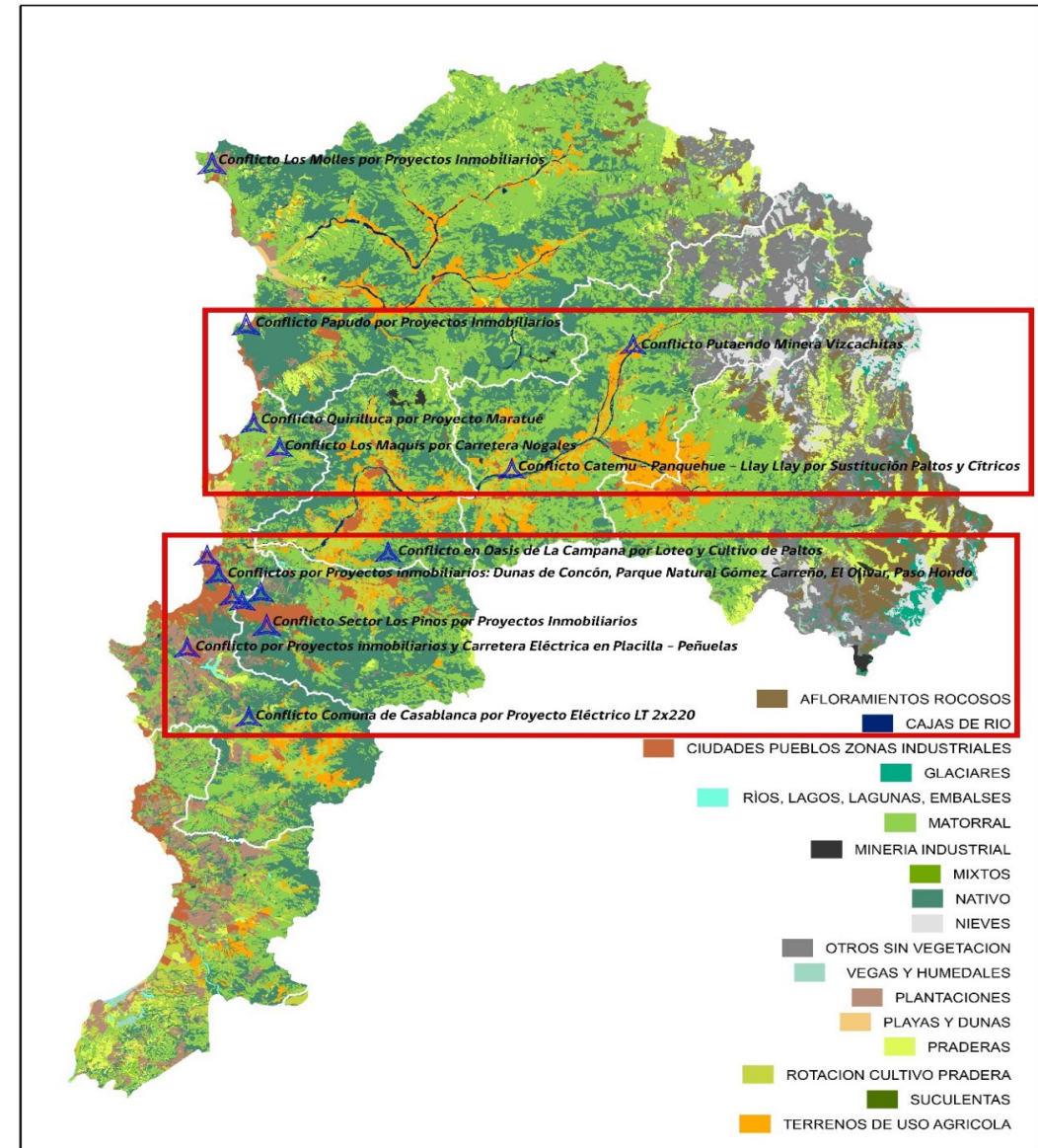

MAPA DE CONFLICTOS SOCIOAMBIENTALES EN LA REGIÓN DE VALPARAÍSO



¿Qué es un Conflicto Socioambiental?

MAPA DE CONFLICTOS INDH EN LA REGIÓN DE VALPARAÍSO

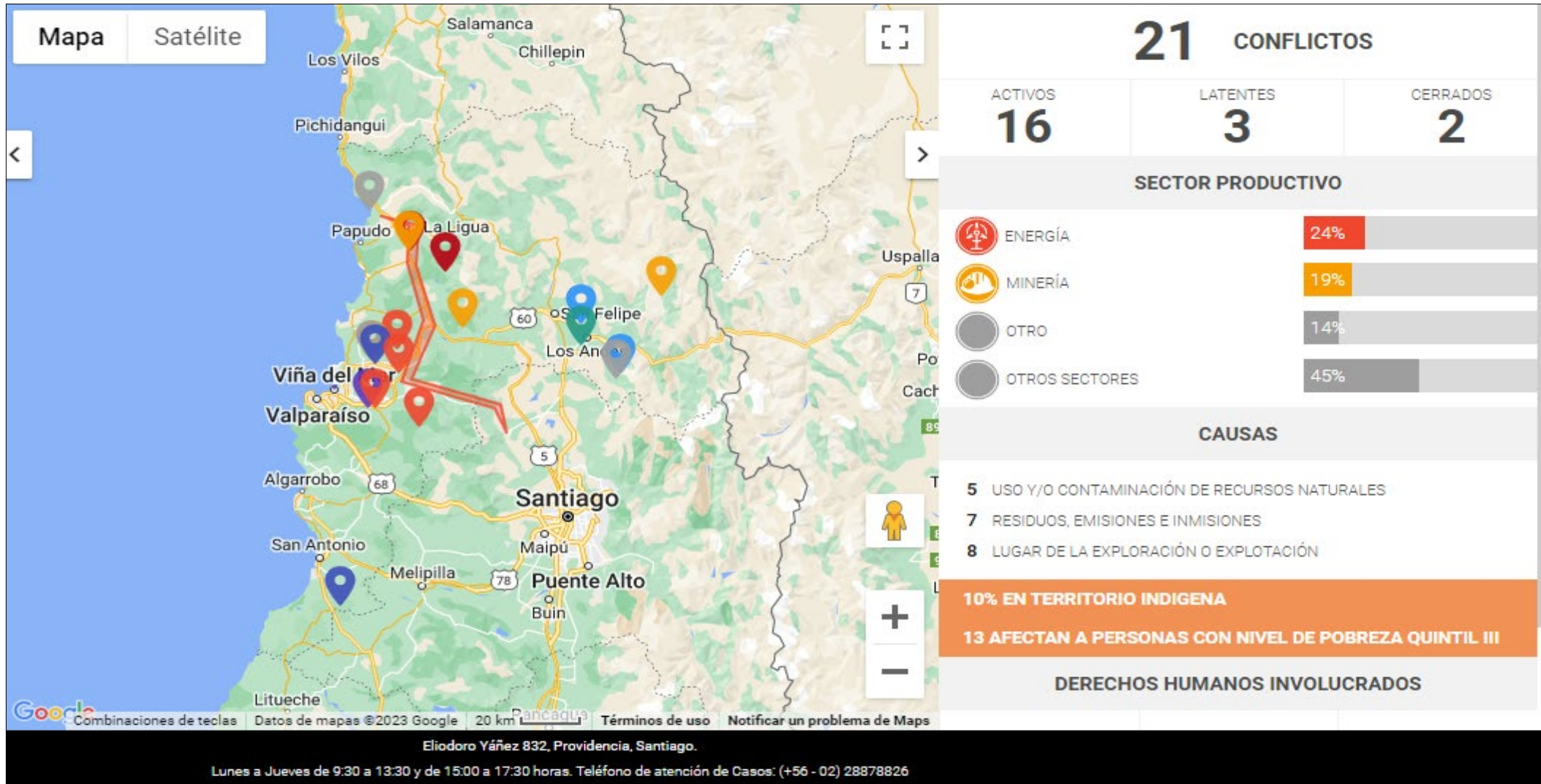

METODOLOGÍA ESTABLECIDA EN EL MARCO DEL PROYECTO

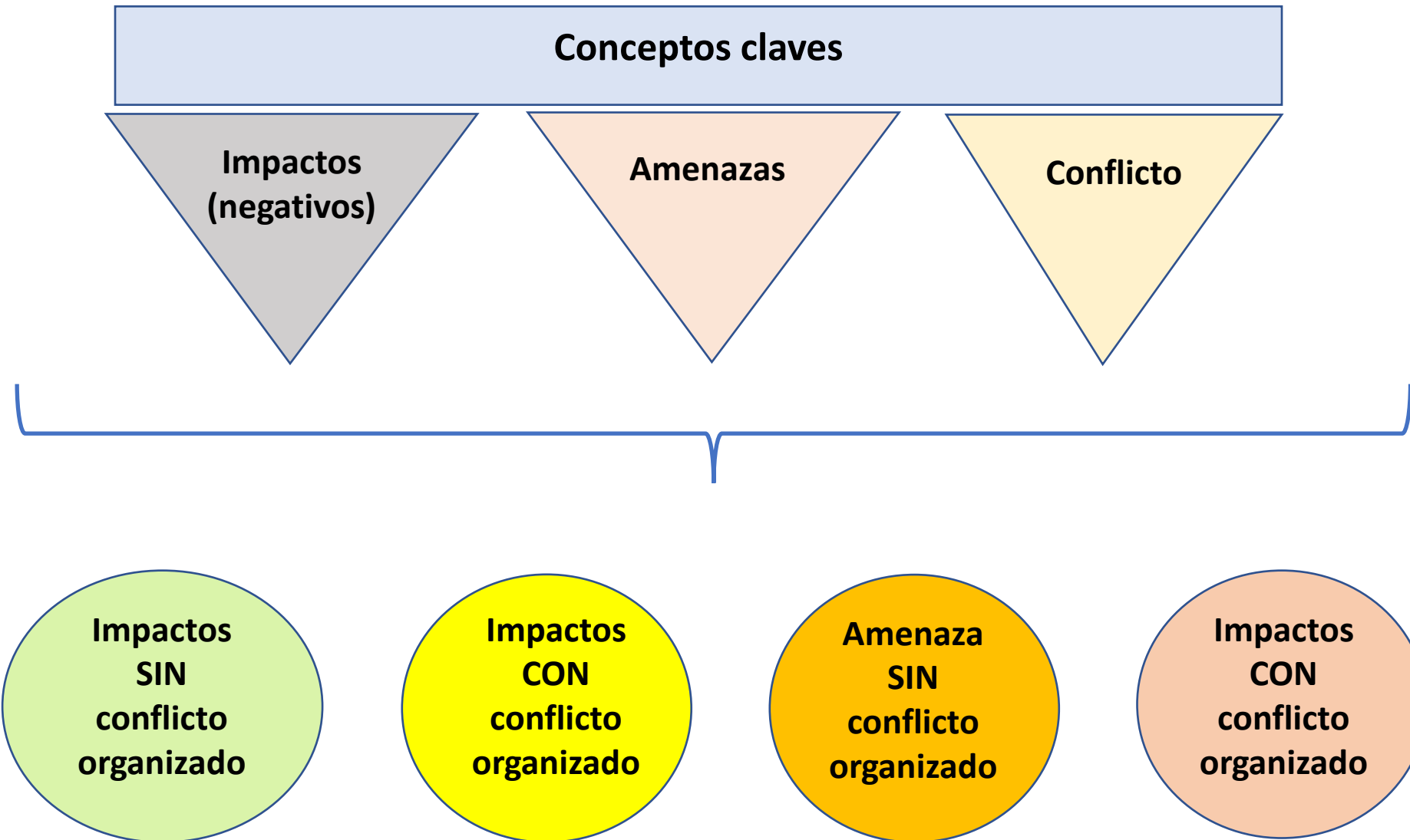

Variables que explican un Conflicto SocioAmbiental

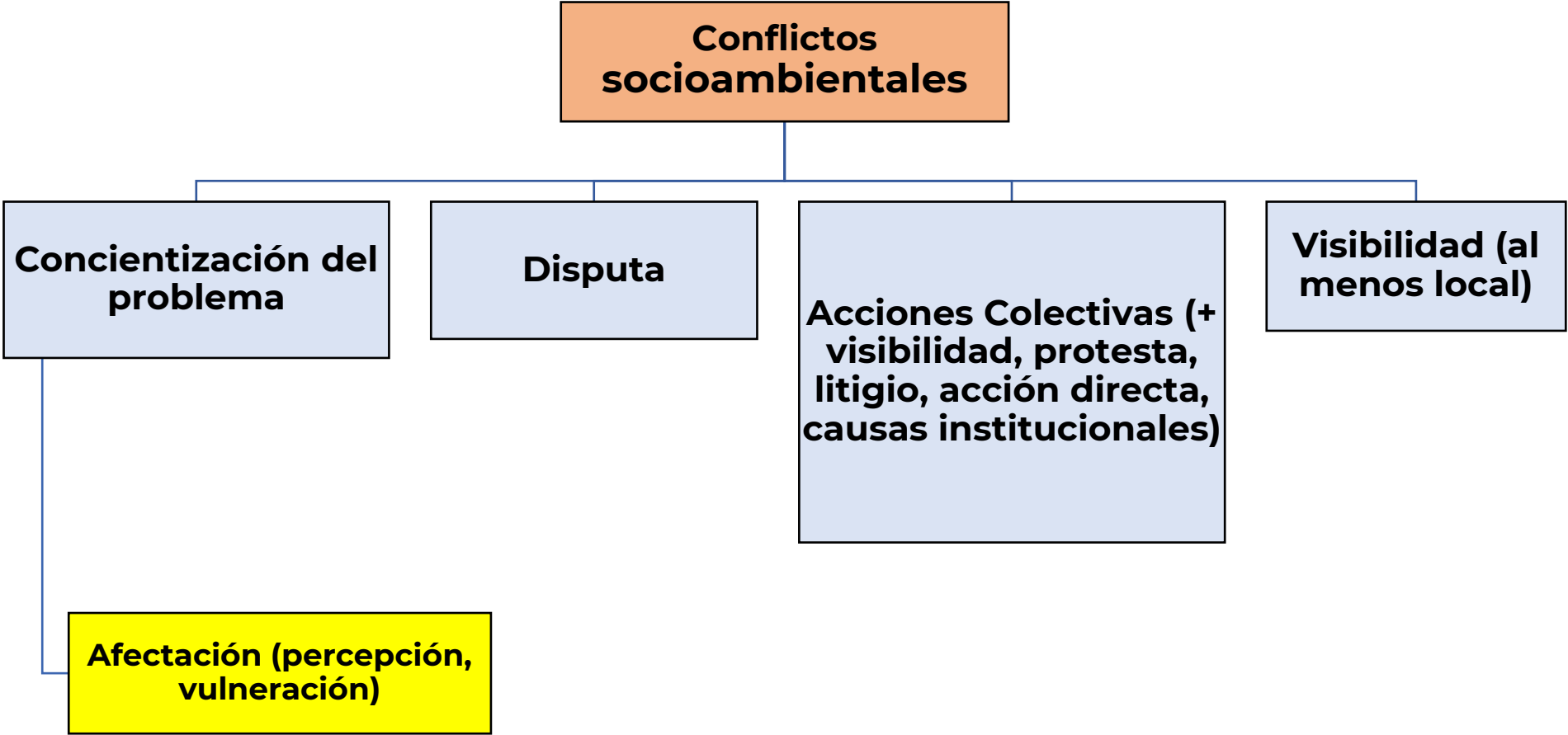

MAPA DE CONFLICTOS SOCIOAMBIENTALES (MCS) PROYECTO TAYÚ

- MCS es dinámico y constantemente en desarrollo.
- Se registraron 34 conflictos relacionados con afectación y defensa de vegetación nativa.
- Contaminación industrial en la Bahía de Quinteros se transformó en un conflicto permanente (Zona de Sacrificio).
- El 32,3% de los conflictos deriva de proyectos de urbanización, principalmente construcción de condominios; y el 17,6% de los conflictos derivados de procesos de Loteos y Parcelaciones. Por tanto, el 50% proviene de la problemática del uso del suelo asociados a urbanización y construcciones de viviendas.
- El 76,5% de los conflictos identificados se originan por proyectos cuya tipología no requiere evaluación ambiental, por lo tanto, no ingresan al SEIA.

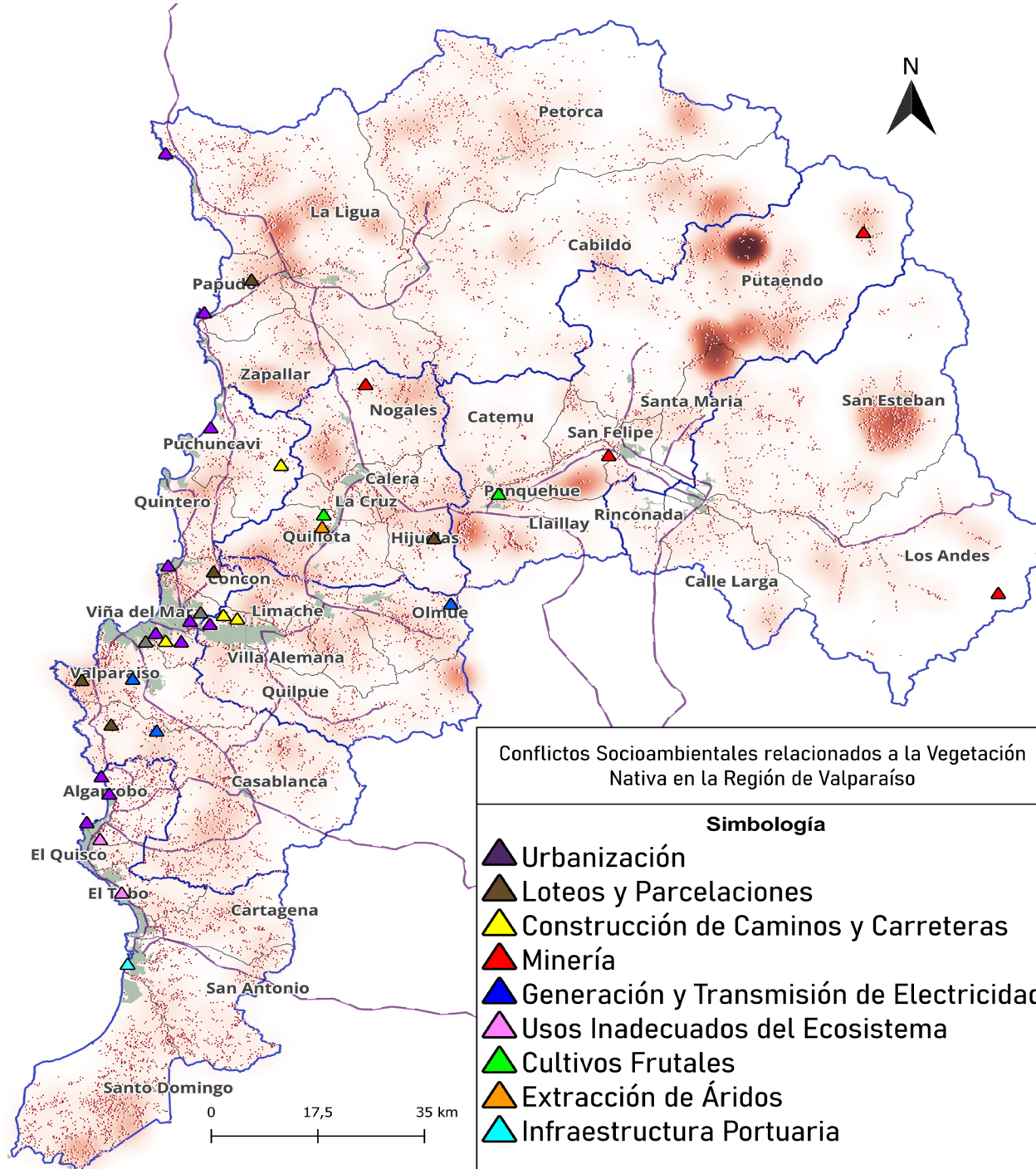

MAPA DE CONFLICTOS SOCIOAMBIENTALES (MCS) PROYECTO TAYÚ

- Al menos en el 79,4% de los conflictos, están involucradas especies vegetales clasificadas en los estados de conservación **VULNERABLE** a la extinción (VU), **EN PELIGRO** de extinción (EN) y **EN PELIGRO CRÍTICO** de extinción (CR).
- El 38,2% de los conflictos se desarrollan dentro de la “Zona Roja de Incendios Forestales de la Región”. Esta es una zona que comprende principalmente partes de las comunas de Valparaíso, Viña del Mar, Quilpué, Concón, Villa Alemana y Limache. En esta zona, se concentra el 43% de los eventos de incendios forestales de toda la región de Valparaíso entre 1985 y 2022, y además el 38,2% de los conflictos activos registrados por el proyecto.

